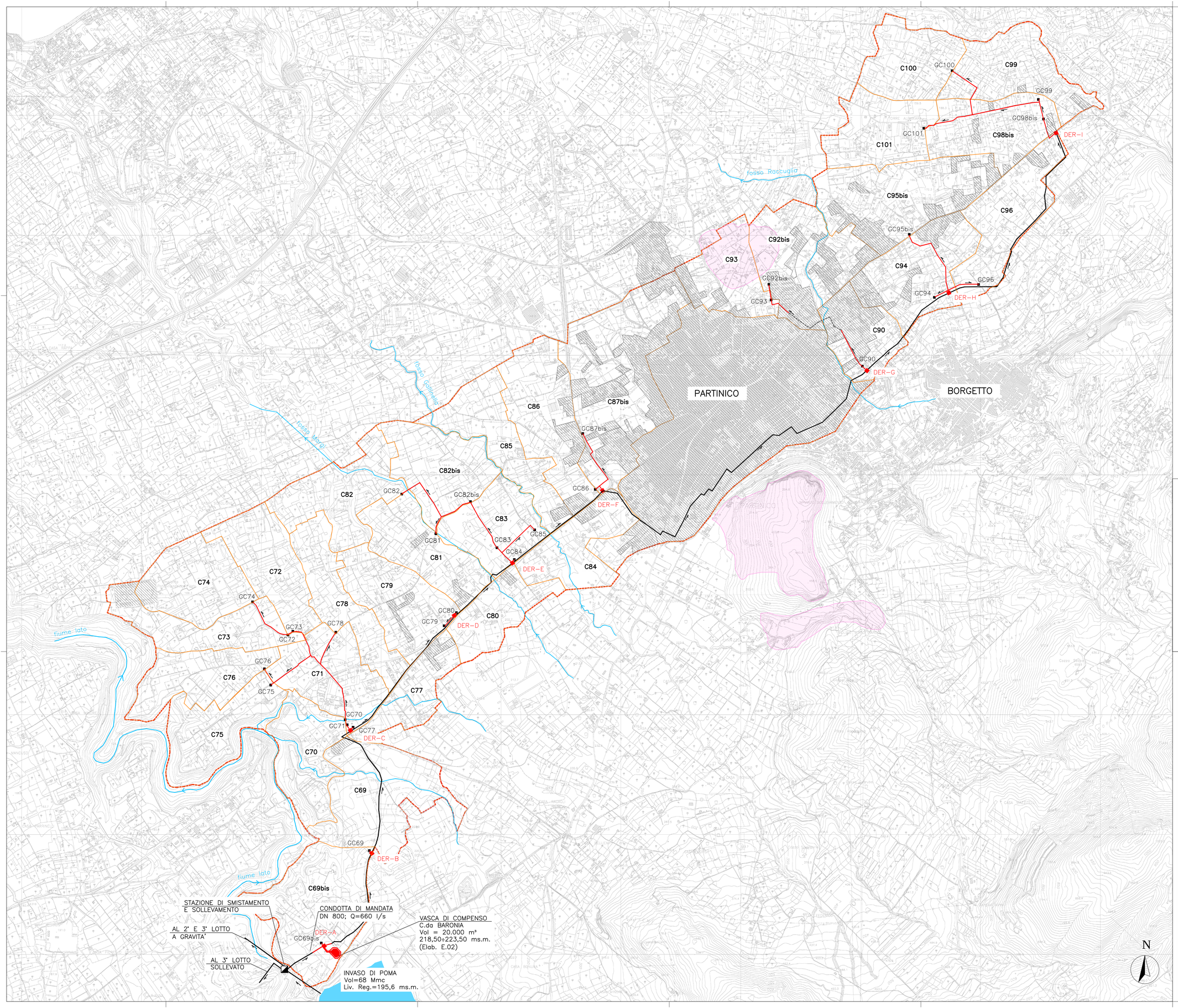

LEGENDA

- SITO ARCHEOLOGICO
- CONDOTTA ADDUTTRICE
- CONDOTTA RIPARTITRICE DI PROGETTO
- CONDOTTA RIPARTITRICE ESISTENTE
- CONFINE COMIZIALE
- CONFINE 1° LOTTO SOLLEVATO
- IMPIANTO DI SOLLEVAMENTO
- VASCA DI CARICO
- GRANDI TARE
- DERIVAZIONI PRINCIPALI
- C74 N. COMIZIO
- GC69 GRUPPO DI CONSEGNA COMIZIALE
- CORSI D'ACQUA

SUP. TOPOGRAFICA= 1.880 ha
SUP. IRRIGABILE = 1.153 ha
N. COMIZI = 31
N. IDRANTI = 1.064

QUADRO DI UNIONE COMPRENSORIO IATO
Scala 1:100.000

CONSORZIO DI BONIFICA 2 PALERMO

(*D.P. Reg. Sic. N.157 del 23.05.1997*)

AMMODERNAMENTO RETI DI DISTRIBUZIONE COMPRENSORIO JATO (I LOTTO SOLLEVATO)

PROGETTO DEFINITIVO

Responsabile Unico del Procedimento
Ing. Salvatore Marino

Mandatario
CORIP S.r.l.
Ing. Fabio COLLETTI
Servizi Integrati di Ingegneria
e-mail: ingegneria@coripsrl.it

GRUPPO DI LAVORO
Ing. Marco Leone
Ing. Walter Ragonassoni

Mandanti
CESECO INTERNATIONAL S.r.l.
Ing. Adriano de VITO
Coordinatore del gruppo di progettazione
e-mail: ceseco@ceseco-int.it

GRUPPO DI LAVORO
Ing. Gisella Maccaroni
Ing. Cristina De Natale
Ing. Francesco Mostardi

CDG INGEGNERIA S.r.l.
Ing. Luigi GANGITANO
Società di Ingegneria e R.S.
e-mail: cdg@cdgingegneria.it

GRUPPO DI LAVORO
Ing. Stefano Cassarà
Geol. Andrea Lombardo Pontillo

Studio tecnico ing. Vincenzo NAPOLI
e-mail: vincenzo.napoli@studiotecnicoingnapoli.it

Titolo:

PLANIMETRIA DEI VINCOLI ARCHEOLOGICI

Elaborato: C.09
Scala: 1:10.000

N. Archivio:

Data: 26/02/2016

REV.	DATA	DESCRIZIONE	REDATTO	CONTROLLATO	APPROVATO
00					
01					
02					
03					